MÜPRO

Rohrschlitten Typ TF-1

mit einer Rohrschelle, DIN 3567

Anwendung

- Befestigung von Rohrleitungen vorzugsweise mit Isolierung in der schweren Haustechnik, im Industrie- und Anlagenbau
- Vorzugsweise für isolierte Rohrleitungen
- Für Isolierdicken bis zu 140 mm

Ihre Vorteile

- Auch in Sonderlängen auf Anfrage lieferbar
- Auf Anfrage auch mit Polyamid-Gleitplatte lieferbar
- Auch in Edelstahl sowie grundierter Ausführung auf Anfrage lieferbar

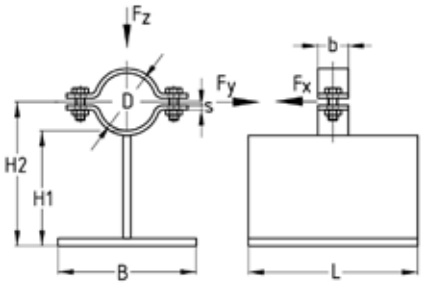

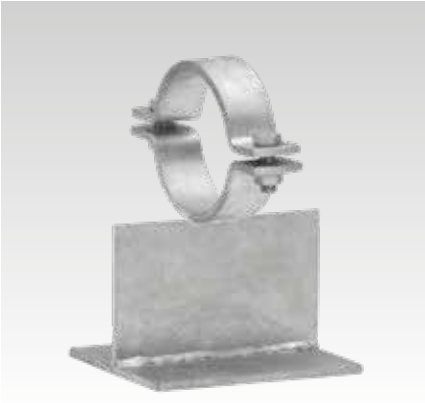

Produktleistungen

Werkstoff	Kennung für Werkstoff	Oberfläche	Kennung für Oberfläche	Verschlussschrauben und Muttern	Kennung für Schrauben
S235JR (St37)	W37	roh	OR	Festigkeitsklasse 8.8, verzinkt	SG
		feuerverzinkt	OF	Festigkeitsklasse 8.8, feuerverzinkt	SF

Nennweite DN	Rohr-außen-Ø D [mm]	Maße [mm]						Belastung			Gewicht [kg]	**Ausführung W37-OR-SG Artikel-Nr.**	**Ausführung W37-OF-SF Artikel-Nr.**	Abgabe-einheit	Mengen-einheit
		b	s	B	H1	H2	L	Fx [kN]	Fy [kN]	Fz [kN]					
25	33,7	30	5	180	150	167	220	0,5	0,5	1	5,3	**116403**	**116366**	1	Stück
32	42,4					171		0,7	0,7	1,4	5,4	**116406**	**116369**		
40	48,3					174		1	1	2		**116410**	**116372**		
50	60,3	40	6			180		1,6	1,6	3,2	5,7	**116413**	**116375**		
65	76,1					188		1,8	1,8	3,6	5,8	**116419**	**116380**		
80	88,9					195		2	2	4	5,9	**116422**	**116382**		
100	114,3	50	8			207		2,6	2,6	5,2	6,9	**116397**	**116357**		
125	139,7					220		3	3	6	7,1	**116400**	**116360**		
150	168,3					234		3,2	3,2	6,4	7,3	**116416**	**116363**		

Bestellbeispiel: T-Profil-Rohrschlitten aus S235JR (St37) mit 1 Rohrschelle, Rohrschlitten feuerverzinkt, mit feuerverzinkten Schrauben und Muttern, Festigkeitsklasse 8.8, für Rohraußendurchmesser 114,3 mm.

Artikel-Nr.: 116357, Typ: TF-1-W37-OF-SF-114,3

Rohrschlitten mit Polyamid-Gleitauflage sowie weitere Varianten auf Anfrage.

01/2025