Rein-Aluminiumklebeband

Anwendung

- Für das Verkleben der Stoßfugen bei Steinwollrohrschalen mit Aluminium-kaschierung

Ihre Vorteile

- Gute Klebekraft auf Aluminiumfolien und -kaschierungen
- Gute Haftung auch bei niedrigen Umgebungstemperaturen bis zu 0 °C
- Einfacher und schneller Einsatz von der Rolle

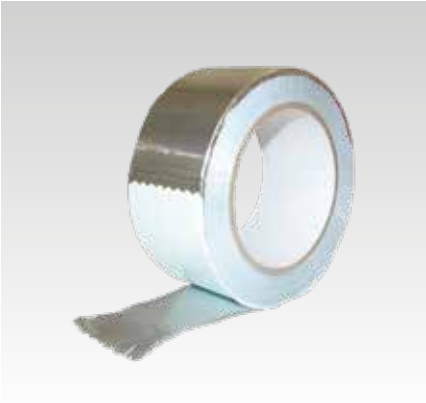

Produktleistungen

Material	Aluminiumklebeband
Temperaturbeständigkeit	-40 °C bis +80 °C (kurzzeitig bis +100 °C)
Brandklasse	B1 nach DIN 4102 (schwer entflammbar)
Wasserdampfdurchlässigkeit	< 1 g/m² in 24 h
Lagerung	20-25 °C max. 65 % Luftfeuchte
Klebekraft (Stahl) [N/cm]	8
Reißfestigkeit [N/cm]	12
Reißdehnung [%]	2

Breite [mm]	Länge [m]	Dicke [µm]	**Artikel-Nr.**	Abgabeeinheit	Mengeneinheit
50	100	30	**141537**	1	Rolle
70			**113554**		

Filzband
selbstklebend

Stärke [mm]	Breite [mm]	Länge [m]	**Artikel-Nr.**	Abgabeeinheit	Mengeneinheit
3	20	10	**108835**	1	Rolle
	24		**108837**		
	30		**108839**		
	40		**108840**		
	70		**108841**		
	100		**108834**		

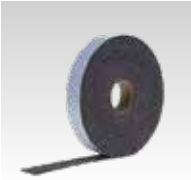

Bindedraht
auf Holzstäbchen, 25 Stück à 100 g

Artikel-Nr.	Abgabeeinheit	Mengeneinheit
106549	1	Karton

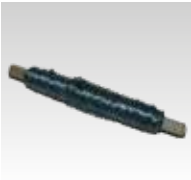

01/2025